



Kuruluş : 2021

Yerleşke : Türkiye/İzmir

Group Firma Sayısı : 3

Grup Firmalarımızın Faaliyet Alanları

Mühendislik ve Tasarım

Talaşlı İmalat

Kaynaklı İmalat

Fason İmalat

Hidrolik Piston İmalatları

Kama İmalatları

Makine İmalatları

Kılavuz Çekme Makinaları

CNC Döner Tabla

Matkap Bileme Makinaları

Dezenfeksiyon Makinaları

Group Companies

*Akıncı Tak. Tez. San. ve Tic. Ltd. Şti.- 1997

*Umut Kama Ltd. - 2010

*Imtek Makine Teknolojileri A.Ş. - 2021

MemberShips	Remark
Izto – İzmir Ticaret Odası	Corporate
Ebso – Ege Bölgesi Sanayi Odası	Corporate
MIB – Türkiye Makine İmalatçıları Birliği	Corporate
TİM – Türkiye İhracatçıları Meclisi	Corporate
MMO – Makina Mühendisleri Odası	Individual



Mekanik

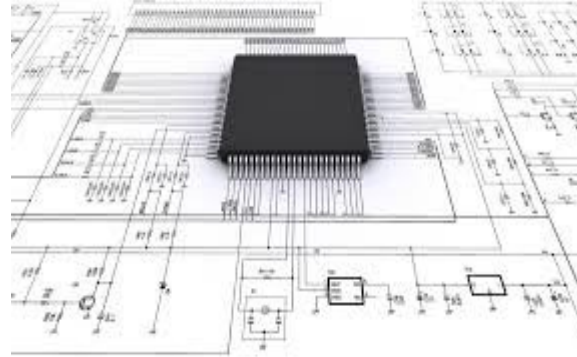

Elektrik ve Elektronik

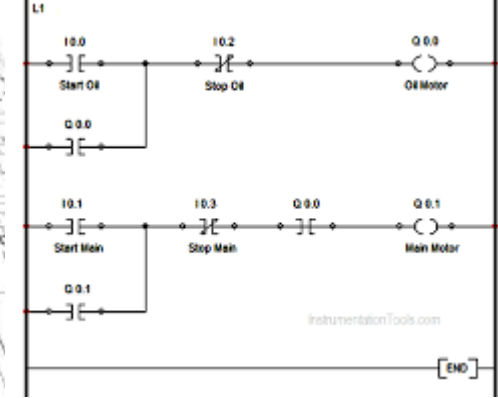

Yazılım

Geleneksel mühendislik uygulamaları temelinde, mekanik, elektrik, elektronik ve yazılım disiplinlerinde harmonize edilmiş, Cad/Cam/Cae/Tersine Mühendislik vb. modern mühendislik yöntemlerinin, güncel uygulamaları ile gerçekleştirilmektedir.

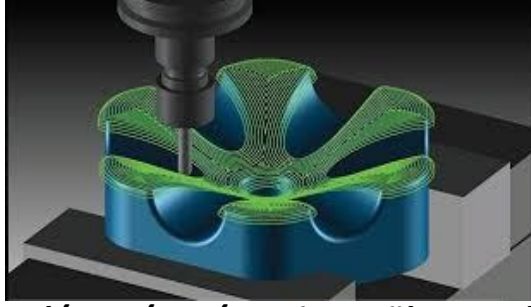

Cad/Cam/Cae/ Tersine Müh. Uygul.

Tasarım, Katı Model, İmalat ve Montaj Teknik Resimlerinin oluşturulması, Analiz vb. mühendislik ve imalat uygulamaları, Güncel yazılımlar ile Ar-ge ve Ürge Departmanlarımızda, tecrübeli ve donanımlı personelimiz tarafından gerçekleştirilir.



Talaşlı İmalat

Tornalama, Frezeleme, Taşlama vb. talaşlı imalat operasyonları, bünyemizde bulunan konvansiyonel ve Modern çok eksenli CNC takım tezgahları ile Talaşlı imalat atölyelerimizde, Tecrübeli ve donanımlı teknik personelimiz tarafından gerçekleştirilir.



Kaynak Konstrüksiyon

Mig/Mag-Tig/Wig-Elektrik Ark, Lazer vb. Kaynak uygulamaları, Konstrüksiyon atölyelerimizde, tecrübeli ve donanımlı teknik personelimiz tarafından, ihtiyaç duyulması durumunda ise kontrolümüz altında, konusunda uzmanlaşmış partnerlerimiz tarafından gerçekleştirilmektedir.



Sac Metal Şekillendirme

Kesme, Bükme, Kıvrırma vb. sac metal şekillendirme operasyonları, Lazer kesim, CNC ve Konvansiyonel abkant Presleri vb. makineler ile, konusunda uzman ve donanımlı partnerlerimiz tarafından kontrolümüz altında gerçekleştirilmektedir.



Ön Form Verilmiş Parça

Döküm, Dövme, Enjeksiyon Baskı vb. ön şekillendirme operasyonları, Modern ve Güncel makine ve sistemler ile, konusunda uzmanlaşmış partnerlerimiz tarafından, kontrolümüz altında gerçekleştirilir.



Kalıp - Model

Ahşap, Strafor, Alüminyum model imalatları, Hacim ve Kesme Kalıpları imalatları CNC Takım tezgahları ile, Talaşlı imalat atölyelerimizde, Tecrübeli ve donanımlı teknik personelimiz tarafından, ihtiyaç duyulması durumunda ise konusunda uzmanlaşmış partnerlerimiz tarafından, kontrolümüz altında gerçekleştirilir.



Prototip İşleme

Cad/Cam/Cae-Tesine Mühendislik, CNC Takım Tezgahları, 3D Printer vb. teknolojiler ile Ar-ge, Ür-Ge ve imalat atölyelerimizde, tecrübeli ve donanımlı teknik ekibimiz tarafından gerçekleştirilir.

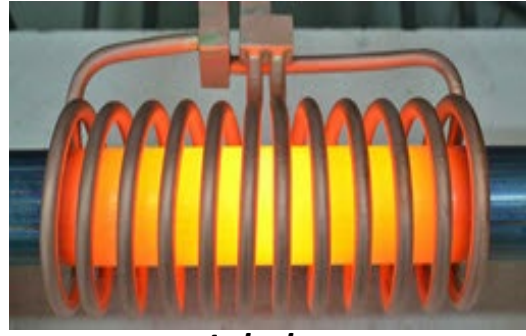

Isıl İşlem

Karbonitrasyon, Gaz Sementasyon, Islah, Gerilim giderme, Menevişleme, İndüksiyon vb. ısıtım işlemleri, konusunda uzman ve donanımlı partnerlerimiz tarafından, kontrolümüz altında gerçekleştirilir.



Yüzey Koruma / Kaplama

Metal, Kataforez, Eloksal, Fosfat vb. kaplama işlemleri ile yağ, toz, elektrostatik vb. boyama işlemleri, konusunda uzman ve donanımlı partnerlerimiz tarafından, son sistem yöntemler kullanılarak, kontrolümüz altında gerçekleştirilir.



Makine Elemanları

Özel Dişli, Kaplin, Kasnak, Rulman vb. makine elemanları, Ar-ge ve Ür-ge departmanlarımız tarafından tasarlanarak, imalat atölyelerimizde, konusunda uzman teknik ekibimiz tarafından imal edilir.

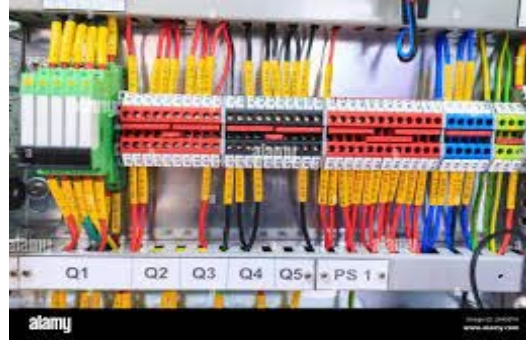

Elektrik / Elektronik / Yazılım

Müşteri projelerine uygun elektrik devre şemalarının, Cad programları ile hazırlanması, pano montajları, PLC yazılımları, Devreye alma işlemleri Teknik servis ekibimiz tarafından gerçekleştirilir.



Kalite Kontrol

İmalatı yapılan iş parçaları, imalat ara süreçlerinde ve tamamlanmasını müteakip, istatistiksel kalite kontrol yöntemleri ve kalibrasyonu yapılmış, son teknoloji kontrol ekipmanları ile, konusunda uzman teknik personelimiz tarafından gerçekleştirilir.



İmalatını yapmış olduğumuz makinaların ve aynı zamanda tamamlanmış proje ürünlerinin kurulum, montaj ve eğitim hizmetleri, Konusunda uzman Teknik Servis ekibimiz tarafından yapılmaktadır.

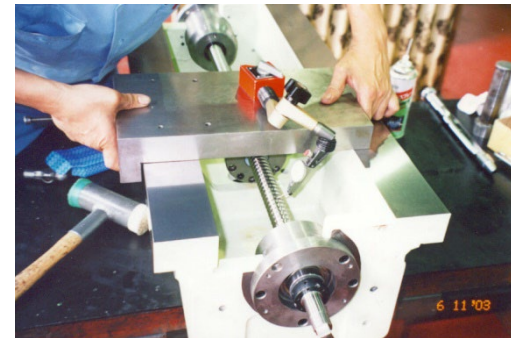

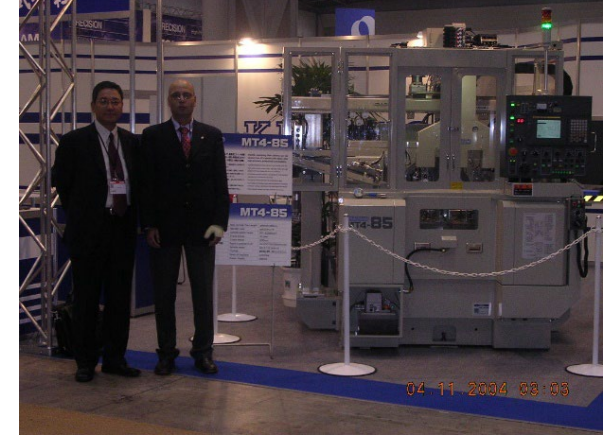

Pazarlama ve Satış faaliyetlerimiz, Referanslarımız, Müşteri ziyaretleri, Fuar Katılım ve Ziyaretleri gibi geleneksel yöntemlerin yanında, Gelişmiş CRM yazılımları, Ticari ve Sosyal medya gibi dijital yöntemlerin desteği ile, Konusunda uzman teknik satış personelimiz tarafından gerçekleştirilir.



Atölye Sayısı : 4

Çalışma Alanı : 1.500 m²

İmalat (İşleme – Kaynak Konst. – Montaj – QC – Depo)	1050m ²
Ofisler (Teknik – Satış – Satınalma – Muhasebe -Finans)	150m ²
Açık Alan (Araç Parkı ve Sosyal Alan)	200m ²
Total	1500m ²



Personel	Mühendis		Teknisyen		Ekonomist		Diğer		Toplam		Ort. Yaş
	Kadın	Erkek	Kadın	Erkek	Kadın	Erkek	Kadın	Erkek	Kadın	Erkek	
Mühendislik ve Tasarım		2		1					0	3	45
İmalat		2	2	13					2	15	30
Kalite Kontrol				1					0	1	35
Satış	1			1					1	1	30
Satınalma				1					0	1	40
Muhasebe & Finans					2				2	0	35
Yardımcı Pers.							1	1	1	1	40
Toplam	1	4	2	17	2	0	1	1	6	22	36

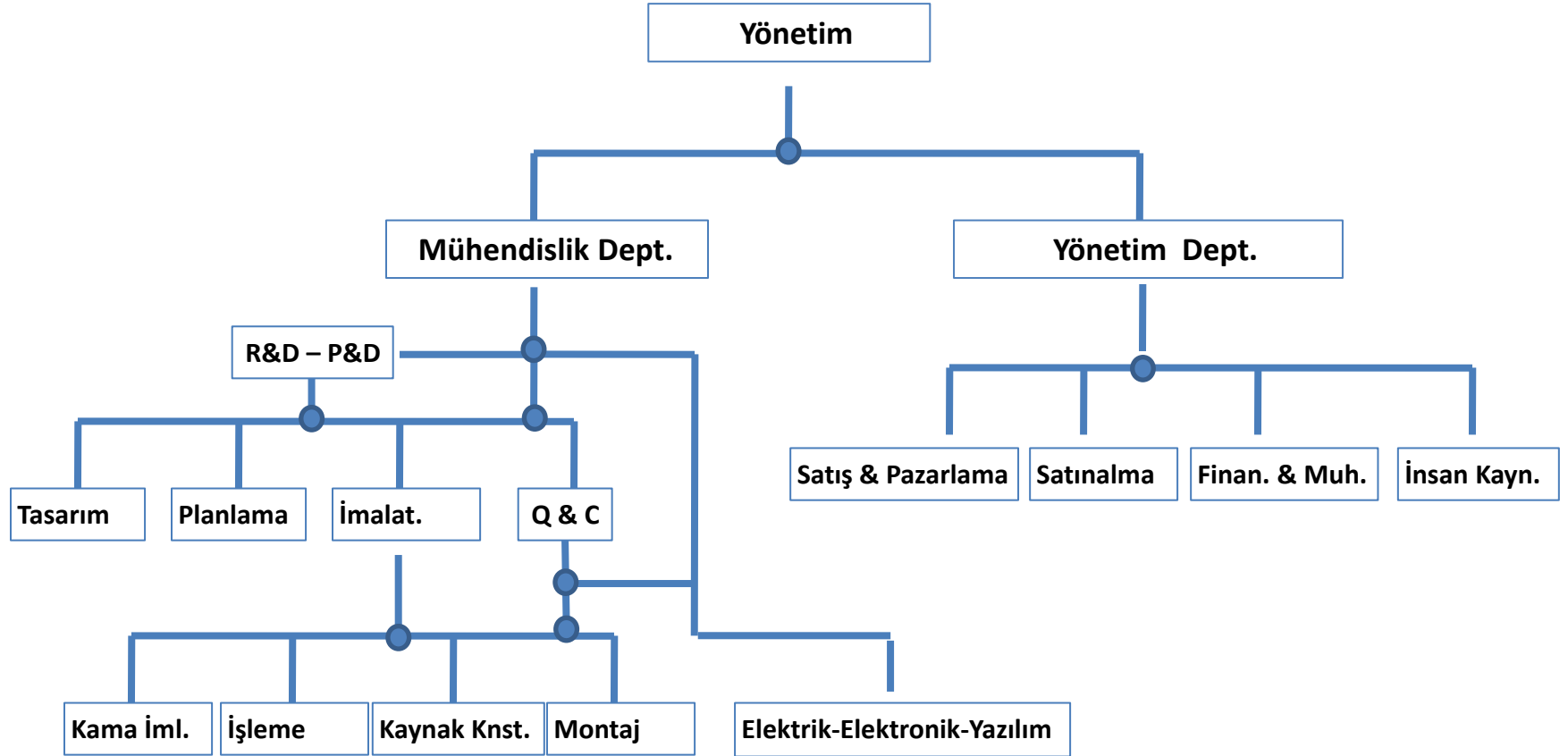
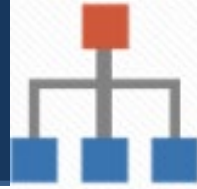



Kalite Kontrol Ekipmanları	Teknoloji	Mik.	Marka	Menşei	Kapasitesi	Br.
3D CMM	CNC	1	Coord 3	Italy	1000x500x500	mm.
Opt. Measr. Projector	Digital	1	Mitutoyo	Japan		
Plate & Stand	Granite	1	Tesa	Swiss	1000x600	mm.
Plate & Stand	Cast Iron	1	misc.		800x500	mm.
Height Gauge	Mechanical	1	misc.		800	mm.
Height Gauge	Digital	1	Mitutoyo	Japan	600	mm.
Calipers (0 - 750 mm)	Mech	15	misc.			
Calipers (0-300 mm)	Digital	15	misc.			
Micrometers (0-250 mm)	Mechanical	20	misc.			
Micrometers (0-750 mm)	Digital	7	misc.			
Dial Gauges (0,01 - 0,001)	Mechanical	15	misc.			
Dial Gauges (0,001)	Digital	3	misc.			



Kaynaklı İmalat	Teknoloji	Mik.	Kapasite	Unit
Kaynak Makinası	Inv. Electrode	1	400	A.
Kaynak Makinası	AC Electrode	1	50-400	A.
Kaynak Makinası	Mig-Mag	2	60-500	A.
Kaynak Makinası	Inventer TIG	1	5-500	A.
Kaynak Pleyti/Stand		1	2000x1000	mm.

El Takımları	Teknoloji	Mik.	Kapasite	Br.
El Matkabı	El Takımı	5	Muh.	
El Taşlama	El Takımı	5	Muh.	
Alet Bileme Tez.	Konvansiyonel	3	Muh.	
Alet Bileme Tez.	Konvansiyonel	1	Muh.	
Köşe Kırma Makinası	Konvansiyonel	1	Muh.	

Taşıma - Vinç & Diğer	Teknoloji	Mik. ad.	Marka	Menşei	Kapasite.	Br.
Forklift	Disel	1	Komatsu	Japan	3	ton
Cranes	Electricity	2	Guralp	Turkey	5	ton
Commercial Vehicle	Disel	1	Fiat	Turkey	500	Kg.
Commercial Vehicle	Disel	1	Fiat	Turkey	1000	Kg.
Commercial Vehicle	Disel	1	Ford	Turkey	2000	Kg.
Air Compressor	Screw Type	3	Komsan	Turkey	8	Kg/cm ²



Yazılımlar	Kullanıcı Dept.	Lisans /user Q'ty	İmalatçı	Menşei
Autodesk Inventor Prof.	Mühendislik	1	Autodesk	USA
Solid Works Premium	Mühendislik	1	Dassault	France
Solid Cam	Müh. & İml.	2	Dassault	France
Matlab	Mühendislik	2	MathWorks	USA
ERP (Enter. Resour. Plan.)	Tüm Departm.	5	Logo	Turkey
CRM (Custom. Rel. Man.)	Satış & Muh..	10	Logo	Turkey
WMS (Ware House Man.)	All Dept.	5	Logo	Turkey

Sertifikalar	Mik.	Geçerlilik Tarihi	Yetkilendirilmiş Kuruluş
ISO 9001	3	Misc.	FQC – TUV - KIOSCERT
Trade Mark Regist. Cert.	3	Misc.	Turk. Patent.& TM Office
Usefull Model Certif.	3	Misc.	Turk. Patent.& TM Office
Patent Certificate	1	15.02.2027	Turk. Patent.& TM Office
Occupation. Healt & Safe.	1	04.06.2022	Ministry of Labor Social Security
CE Ceriticates	3	Misc.	Turkish Standart Instution



Ciro	2019	2020	2021
	Euro	Euro	Euro
Domestic (D)	1.100.000,00	1.215.000,00	1.326.000,00
Export (E)	175.000,00	210.000,00	232.500,00
Total (T)	1.275.000,00	1.425.000,00	1.558.500,00

Rates	2019	2020	2021
Rate of D/T	86,27%	85,26%	85,08%
Rate of E/D	13,73%	14,74%	14,92%



Yurt içi Referanslarımızdan bazıları	Sektör	Açıklama
Dirinler A.S.	Machine Tools	Machining / Project
CMS A.S.	Automotive	Machining / Project
Triad	Automotive	Machining / Project
Volt Motor	Electric	Machining / Project
Gimas A.S.	Engineering	Machining / Project
UK-Cast Ltd	Machine Manufact.	Machining / Project
Gulermak A.S	Steel Contrction	Machining / Project
Enercon	Energy	Machining / Project
Nurol A.S	Deffence	Machine Tools
IDC A.S.	Steel Ind.	Mach. Tools.& Machining

Export Countries	
Germany	Italy
Holland	Bulgaria
Russia	Ukraine
Romenia	Azerbaijan
Kazakhstan	Georgia
Iranian	Iraq



- 1-Combining our 4 different workshops in a closed area of 5000 m²
- 2- Increase our machining capacity with new machine tools
- 3- Increase our machine key production to approx. 15.000.000 pcs. (With New technology we have developed for key manufacturing)
- 4- Adding sheet metal processing to our manufacturing capacity with one Laser Cutting machine & Bend Press Brake
- 5- To initiate domestic and international marketing and sales activities of our patented product.
- 6- Increasing our export/turnover ratio between %30-%40

Applied & Planned certifications

- 14001 – Environmental Management System
- 18001 – Occupational Health & Safety Management System
- 10002 - Customer Satisfaction Management System
- 28000 – Supply Chain Security Management System
- 31000 – Risk Management System
- CE – To our new products



Grubumuz, daha yaşanabilir bir dünya için tüm birimlerinde çevresel etkileri kontrol altına almak ve sürdürülebilir üretim hedefiyle çalışmalar yürütmektedir.

Sürdürülebilirlik Bileşenleri		Faaliyetlerimiz
Kurulum & Yaklaşım		Atölyelerin dışındaki alanlar, çalışanlarımızın teneffüs ve öğle yemeklerinde rahatlık sağlayacak şekilde tasarlanmıştır. Taze dört çeşit Akdeniz esintili öğle yemekleri mutfağımızda günlük olarak pişirilirken, sebzeler yerel çiftçi pazarından ve etler zincir mağazalardan ziyade küçük tedarikçilerden tedarik edilir. Grubumuz, çalışanlarımızı izin günlerine ek olarak doğum izni almaları konusunda da şiddetle teşvik etmektedir. Ayrıca Türkiye Erozyonla Mücadele, Ağaçlandırma ve Tabiat Varlıklarını Koruma Vakfı'na da fidan bağışında bulunuyoruz.
Enerji		Çatılarımıza sıcak su temini için güneş enerjisi sistemleri kurulmuştur. Koridorlarda ve tuvaletlerde hareket sensörlü ışıklar tercih ediyoruz ve ampullerin tamamı enerji tasarruflu tipte. Ofis odaları ve personel ortak kullanım alanları gün boyu güneş ışığından faydalanacak şekilde konumlandırılmıştır.
Atık Yönetimi		Çatılarımıza sıcak su temini için güneş enerjisi sistemleri kurulmuştur. Koridorlarda ve tuvaletlerde hareket sensörlü ışıklar tercih ediyoruz ve ampullerin tamamı enerji tasarruflu tipte. Ofis odaları ve personel ortak kullanım alanları gün boyu güneş ışığından faydalanacak şekilde konumlandırılmıştır.
Su		Çatılarımıza sıcak su temini için güneş enerjisi sistemleri kurulmuştur. Koridorlarda ve tuvaletlerde hareket sensörlü ışıklar tercih ediyoruz ve ampullerin tamamı enerji tasarruflu tipte. Ofis odaları ve personel ortak kullanım alanları gün boyu güneş ışığından faydalanacak şekilde konumlandırılmıştır.
Lojistik		Personelimizin bir kısmı atölyelere ulaşmak için toplu taşıma araçlarını kullanırken, yaklaşık yarısı bizim personel servisi sistemimizi kullanıyor; Her gün üç aracımız personeli evlerinden alıp mesai bitiminde geri teslim etmektedir.
Eğitim & Araştırma		Grubumuz, yöneticilerinin ve çalışanlarının çevre ve sürdürülebilirlik alanında gelişmelerini istemekte ve bunu Dokuz Eylül Üniversitesi Sürdürülebilirlik Ofisi'nin desteği ile gerçekleştirmektedir. Eğitime ve araştırmaya olan inancımızla geçmişten bu yana üniversitelerle ortak çalışmalar yürüten grubumuz, 200 L hacimli iki pilot anaerobik reaktör, Maden atık karakterizasyonunda kullanılmak üzere şarj kinetik test deneme sistemleri, Kullanılmış maske ve eldivenlerin kaynağında dezenfeksiyonunu sağlayan, maske dezenfektan makinaları ve ayrıca kapalı alan dezenfeksiyon sistemleri üreterek, Dokuz Eylül Üniversitesi'ne hediye etti.

Hizmet verdiğimiz Sektörler



Enerji Sistemleri
Energy Industry



Havacılık Sanayii
Aviation Industry



Savunma Sanayii
Defense Industry

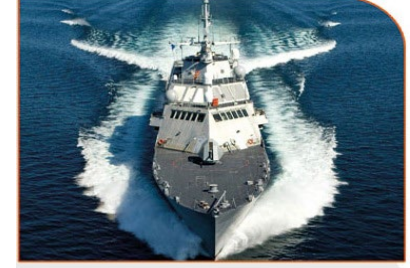

Gemi İnşaa Sanayii
Ship Building Industry



Kalıp İmalatçıları
Mould Makers



Makina İmalat Sanayii
Machine Manufacturing Industry



Otomotiv Endüstrisi
Automotive Industry



Uzay Sanayii
Space Industry



İmalatlarımızdan Bazıları

Talaşlı İmalat / Fason İmalat

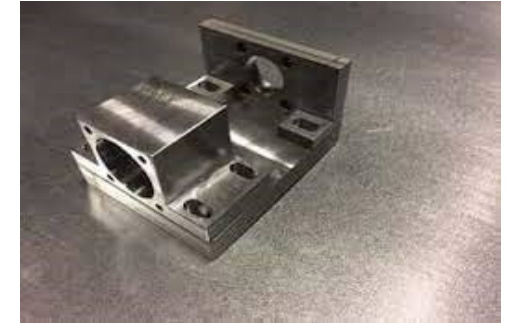



Partnerlerimiz Tarafından Yapılan İş Parçaları

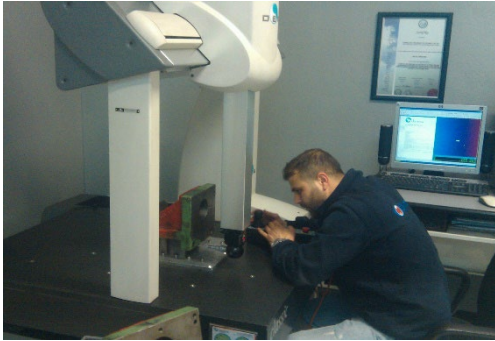



Made by our Machining partners

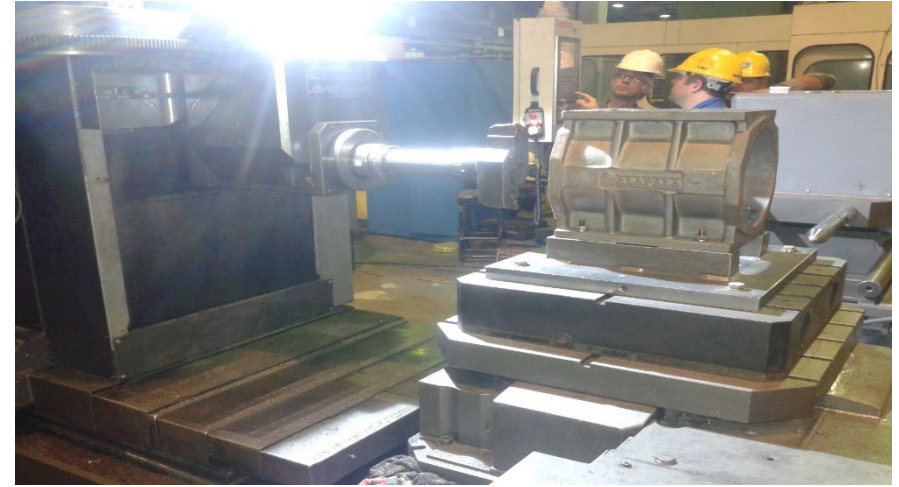

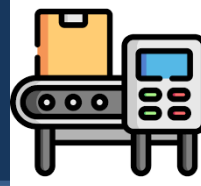

CNC Döner Tabla



Kılavuz Çekme Makinası



Matkap Bileme Makinası

Son İmalatlarımız

Hava ve Tüzey Dezenfeksiyon
Makinaları Ailesi





BioGas Reaktörü



Yükleme / Boşaltma Robotu

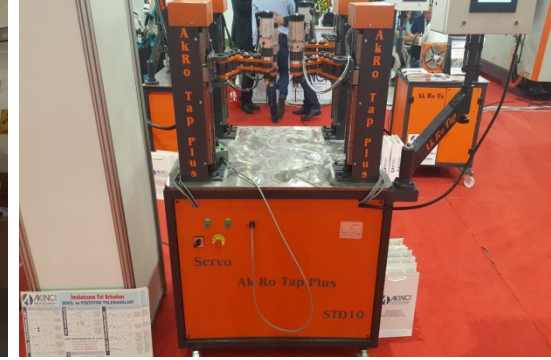

Multi Delme&Kılavız Mak.



Hafif Tip CNC Router Tezgahı



Ağır Tip CNC Router Tezgahı

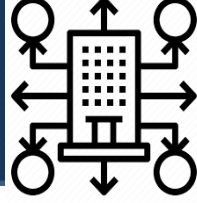

Talaşlı İmalat Aölyesi 1



Talaşlı İmalat Atölyesi 2



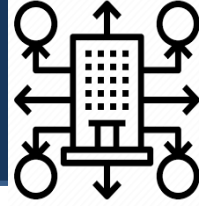

Kama & Kama Kanalı Açma Hattı Line



Montaj Hattı



Hidrolik



Mekanik



Elektrik

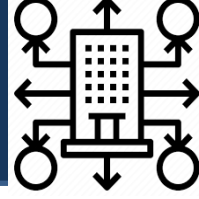

Diğer



Depo



Kalite Kontrol



Kaynaklı İmalat

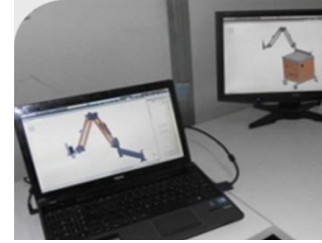

Tasarım

Offices

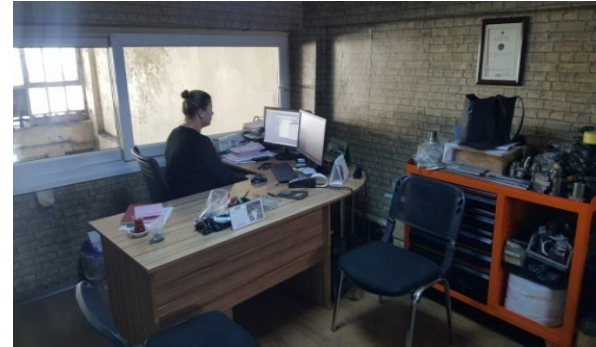

Mühendislik & Yönetim



Workshop 1 (Key & Keyway)



Workshop 2 (Machining)



Workshop 3 (Machining & Manufacfac.)



Our Values (From Plant 3)



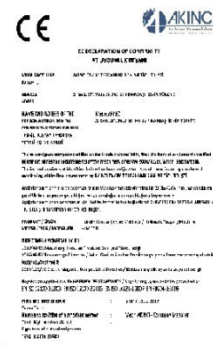
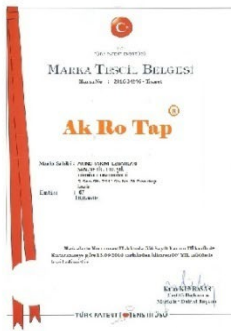

T.C. İBİNL SANAYİ VE TEKNOLOJİ BAKANLIĞI
Sanayi Cenet Müdürlüğü

SANAYİ SİCİL BELGESİ

Bölge Tarihi	30/12/2014	Bölge No	05522	Ünvanı / Subesi	Ünvan Değişim#	Vergi No	551004910
İşyeri İşletme Ünvanı	AKINCI TAKIM TEZGAHLARI SANAYİ VE TİCARET LİMİTED ŞİRKETİ						
İşyeri Adresi	KEMALPAŞA MAHALLESİ 7419 SOKAK NO 33A DORNOVAİZMİR						
Kayıtlı Bulunduğu Mevki Oda	HİTİT KİTİBİ SANAYİ ODASI	Kuruluş Tarihi ve Ticaret Sicil No	30/12/2014	11254			
Kapasite Raporu Birlik Onay Tarihi ve No	23.01/2012	1382	Ticaret Sicil Gazetesi Tarihi ve Sayısı	15/05/1997	4280		
Özet Konusu	KADINLAR İÇİN KESME, OÇMA VE PİM İFRESİZİ, OÇMA FORMA TEZGAHI, İHİDLİK KILAVUZ ÇÖZME MAKİNASI, PİNGONAK KILAVUZ ÇÖZME MAKİNASI						
Dr. Ferit MİRRA							
..... YILI VİZESİ YILI VİZESİ YILI VİZESİ YILI VİZESİ YILI VİZESİ			

Tükendik hıdvizesi yazılı bildirim 24.04.1997 tarih ve 8548 Sayılı Kanunun İkinci Maddesi gereğince iptal edilmiştir.
Bu belgeyi düzenleyen yetkilinin imza ve mührü olmadan kullanılması yasaktır.

CERTIFICADO • ZERTIFIKAT • CERTIFICATE • CERTIFIKAT • СЕРТИФИКАТ

CERTIFICATE

Bu Sertifika / This Certificate

UMUT KAMA MAKİNE İMALAT DIŞ TİCARET SANAYİ VE TİCARET LİMİTED ŞİRKETİ

Firmasının / Ofise Company

Evka 3 Mah. 129/8 Sokak No: 24 Dornova / İzmir / Türkiye

Adreslerinde bulunan testlerin KIOSCERT Belgeleme tarafından denetlenmiş ve Kalite Yönetim Sisteminin The facilities on the addresses have been audited by KIOSCERT and Quality Management System

ISO 9001:2015

Şartların aşağıdaki kapsamda uygulanmakta olduğu gözlemlenmiştir.
It has been observed that the conditions are applied within the following scope

Belgeleme Kapsamı / Certification Scope

METAL KESME ŞEKİLLENDİRME TAKIM TEZGAHLARININ PARÇA VE AKSESUARLARI İMALATI
METAL CUTTING AND FORMING MACHINE TOOLS PARTS AND MANUFACTURE OF ACCESSORIES

Sertifika Numarası: QMS-23-010-TM/T
 Certificate Number: Sertifika İl Yayın Tarihi: 02.02.2022
 Certificate Issue Date: Sertifika Yayın Tarihi: 03.07.2022
 Certificate Release Date: Sertifika Geçerlilik Tarihi: 01.02.2025
 Certificate Validity Date: Sertifika Revizyon No ve Tarihi / Rev / Certificate Revision Number and Date: Belgeleme Pratikleri Sayı / Uzman: 01.02.2025
 Certificate Person and Date

IAF ACCREDITED VSC3-230
 IAS ACCREDITED VSC3-230
 Onay / Approval

KIOSCERT İlahe Kuruluşları Sistem Ürün Belgeleme (İstanbul ve Ege) Kurumları Ltd. Şti.
 İmza Mah. 02/03/01 No: 3 B.C. 2.4 Katlı Park-2 Şişli Kurşunlu - Etiler - Beşiktaş - İstanbul - Türkiye - Tel: 02122 570 08 89 - www.kioscert.com.tr - info@kioscert.com
 Sertifika No: 02/03/01 No: 3 B.C. 2.4 Katlı Park-2 Şişli Kurşunlu - Etiler - Beşiktaş - İstanbul - Türkiye - Tel: 02122 570 08 89 - www.kioscert.com.tr - info@kioscert.com
 Certificate No: 02/03/01 No: 3 B.C. 2.4 Katlı Park-2 Şişli Kurşunlu - Etiler - Beşiktaş - İstanbul - Türkiye - Tel: 02122 570 08 89 - www.kioscert.com.tr - info@kioscert.com

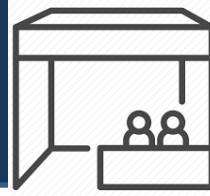



TIMETURK

<https://www.timeturk.com/deu-de-atik-maske-ve-eldivenlerin-guvenli-sekilde-toplanmasini-saglayan-cihazin-ilk-uretimi-yapildi/haber-1628503>

**HABER
TURK**

<https://www.haberturk.com/deu-de-atik-maske-ve-eldivenlerin-guvenli-sekilde-toplanmasini-saglayan-cihazin-ilk-uretimi-yapildi-2793611>

Hürriyet

<https://www.hurriyet.com.tr/teknoloji/atik-maske-ve-eldivenleri-guvenli-sekilde-toplayan-cihaz-gelistirildi-41603352>

ekspres

<https://www.haberekspress.com.tr/teknoloji/deu-de-atik-maske-ve-eldivenleri-toplayacak-cihazin-ilk-uretimi-h136135.html>

**RHA
AJANS**

<https://rhaajans.com/haber/9400927/deun-virusu-yok-eden-cihazi-patent-aldi>



www.egenettv.com/deuden-coronanın-bulasma-riskini-azaltan-cihaz/



www.kamupress.com/saglik/virusu-yok-eden-cihaz-patent-aldi-haberi-10090



<https://haber.deu.edu.tr/deuden-coronanın-bulasma-riskini-azaltan-cihaz/>



GIMAS

<https://www.gimas.gen.tr/>

CMS

<https://www.cms.com.tr/en>

TOSYALI

<https://www.tosyalimakina.com/en/>

Yaka Döküm

ORS
ORTADOĞU RULMAN SANAYİ VE TİCARET A.Ş.

<https://www.ors.com.tr/>

Simya Metal
İleri teknoloji, yüksek kapasite, uzman işçilik...

<https://www.simyametal.com.tr/>

AFE OLGUNLAR
Makina San. Tic. Ltd. Sti.

<http://afeolgunlar.com.tr/>

BRT

<https://brtmakina.com/>

EGE ELOKSAL

<https://www.egeelokal.com/d/Tr>

Bodycote

<https://www.bodycote.com/tr/>



dirinler since 1952

<http://www.dirinler.com.tr/home>



<https://cevre.deu.edu.tr/tr/>

DEPARK
DOKUZ EYLÜL TEKNOLOJİ GELİŞTİRME A.Ş.

<https://www.depark.com/en>



dirinler
Döküm Sanayi ve Ticaret A.Ş.

<https://www.dirinlerdokum.com/>

SIEMENS

<https://new.siemens.com/tr/tr.html>

DELTA

<http://ia.delta-turkey.com/index.html>

OMRON

<https://omron.com.tr/tr/home>

MW
MEAN WELL

<https://www.meanwell.com/>



Mr. Ibrahim TURANLI

- Makine Teknisyeni
- Meslek Lisesi Mezunu
- Umut Kama ve İmtek A.Ş firmalarının kurucu ve yöneticisi
- 1980 İzmir de doğdu
- Evli ve 2 Çocuk Sahibi



Mr. Metin AKINCI

- Makine Mühendisi
- İstanbul Teknik Üniversitesi mezunu
- Akıncı Tak. Tez. Ltd. ve İmtek A.Ş. Firmalarının kurucu ve yöneticisi
- * 1970 İstanbul Doğumlu
- Evli ve 3 Çocuk Sahibi

İlginize tesekkür eder, Sizlerle, kazan kazan anlayışı ile uzun periyotlu işbirliği yapmayı ümid ederiz.

İbrahim Turanlı
Managing Director

Metin Akinci
Technical Director